vi invitano alla

CONFERENZA FINALE

del progetto

LIFE 13 ENV/IT/00849 inREACH

protecting health and environment by streamlining REACH compliance check at European Economic Area import stage

Sede Istituto di Ricerche Farmacologiche Mario Negri

MILANO, MERCOLEDÌ 12 LUGLIO 2017

Via Giuseppe La Masa, 19

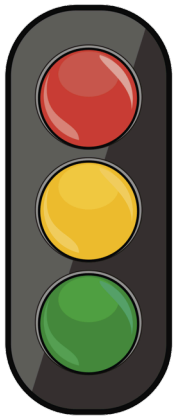

"Un semaforo a supporto degli Importatori di merci soggette a REACH"

Project funded by Life+ 2007-2013 financial instrument

Con riferimento all'Art. 1 del Regolamento Europeo REACH - protezione della salute umana e dell'ambiente, nella garanzia delle libera circolazione delle sostanze in quanto tali, in miscele o articoli, rafforzando al tempo stesso competitività ed innovazione - le azioni progettuali hanno avuto come obiettivo la riduzione delle criticità connesse all'accesso di sostanze chimiche con informazioni limitate o non conformi a REACH (soprattutto relativamente alla gestione del rischio) allo Spazio Economico Europeo (EEA - European Economic Area).

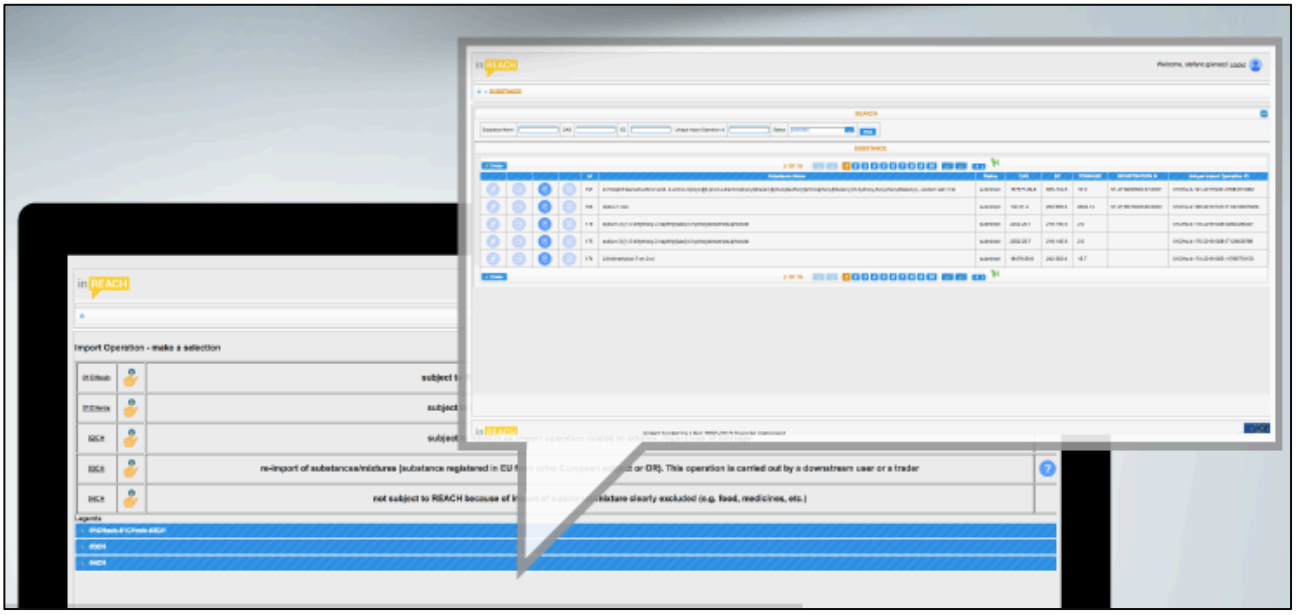

Il Regolamento REACH infatti, richiede che Produttori ed Importatori inoltrino lungo la catena di approvvigionamento le informazioni chiave relative alle sostanze chimiche, ed in particolare quelle relative al loro uso sicuro (gestione del Rischio). Vuoi saperne di più? vai su www.inreachproject.eu

Project funded by Life+ 2007-2013 financial instrument

AGENDA

Welcome Coffee + registrazione		09:15	
Welcome Speech	09:30	09:45	**Gustavo Capannelli** Ticass scrl **Emilio Benfenati** Istituto di Ricerche Farmacologiche Mario Negri

Sessione I
Progetto inREACH: risultati e contesto

09:45	10:15	**Stefano GIANAZZI** Ticass scrl	I risultati del progetto inREACH.
10:15	10:45	**Chiara AGRONE** IA IndustriaAmbiente srl	Introduzione all'inREACH Framework L'applicazione IRCApp, esempi d'uso.
10:45	11:15	**Simone SIRIA** Circle srl	IRCApp, il contesto europeo , i macro-trend: Industria 4.0 e IoT.

Sessione II - inREACH e l'esperienza pratica (Importatori, produttori)
Moderatore: Ralf KNAUF - Centro Reach srl

11:15	12:15	**Angelo GIUSSANI** Novachem Aromatici Spa **Silvia DELLA FIORENTINA** Giusto Faravelli spa **Linda ZANCHI** Vamp Tech spa Antonella **BERNARDI** Versalis spa	Problematiche delle aziende. Tavola rotonda con le aziende che hanno preso parte alle attività dimostrative.
12.15	12.25	Conclusioni, domande e risposte	
12:25	13:00	Bi **BO** Reach 24 H Consulting	La piattaforma Cloudesk per le importazioni in PRC - Overview regolamentazioni in Asia e USA
Light Lunch + Networking	13:00	14:00	

Project funded by Life+ 2007-2013 financial instrument

Sessione III - inREACH ed i suoi Stakeholder

Moderatore: Emilio BENFENATI - Istituto di Ricerche Farmacologiche Mario Negri

14:00	14:20	**Ilaria MALERBA** Federchimica	I problemi dell'Industria. Le nuove scadenze REACH. Policy and Governance suggestions del Progetto.
14:20	14:50	**Susanna LUPI** Ministero dell'Ambiente e della Tutela del Territorio e del Mare	Attività ed iniziative relative a REACH del MATTM.
14:50	15:50	**Pietro PISTOLESE** **Mariano ALESSI** Ministero della Salute	Dall'Italia all'Europa: Una "Single Window" Nazionale REACH per sfruttare i risultati del Progetto.
15:50	16:15	Agenzia delle Dogane (speaker da confermare)	(titolo intervento da confermare)
16:15	16:25	Emilio Benfenati	Wrap up moderatore, Q&A, conclusione Conferenza.

Si prega di confermare la propria partecipazione entro e non oltre venerdì 7 luglio utilizzando il modulo al seguente indirizzo:

bit.ly/2sXjrAB

Per informazioni:

Stefano Gianazzi - Ticass scrl
+39 010 89 00 680 - stefano.gianazzi@ticass.it

Emilio Benfenati - Istituto di Ricerche Farmacologiche "Mario Negri"
+39 02 39014420 - emilio.benfenati@marionegri.it

Project funded by Life+ 2007-2013 financial instrument